

110/1

293/7

Q  
295/3

293/6

Q  
293/3

.17

11  
117/1

11  
294/2

-27.39-

a

-8.98-

(294/3)

c

b

-8.24-

-18.94-

11  
293/1

d

Q  
293/4

.18

294/1

Q  
307/4

Q  
307/7

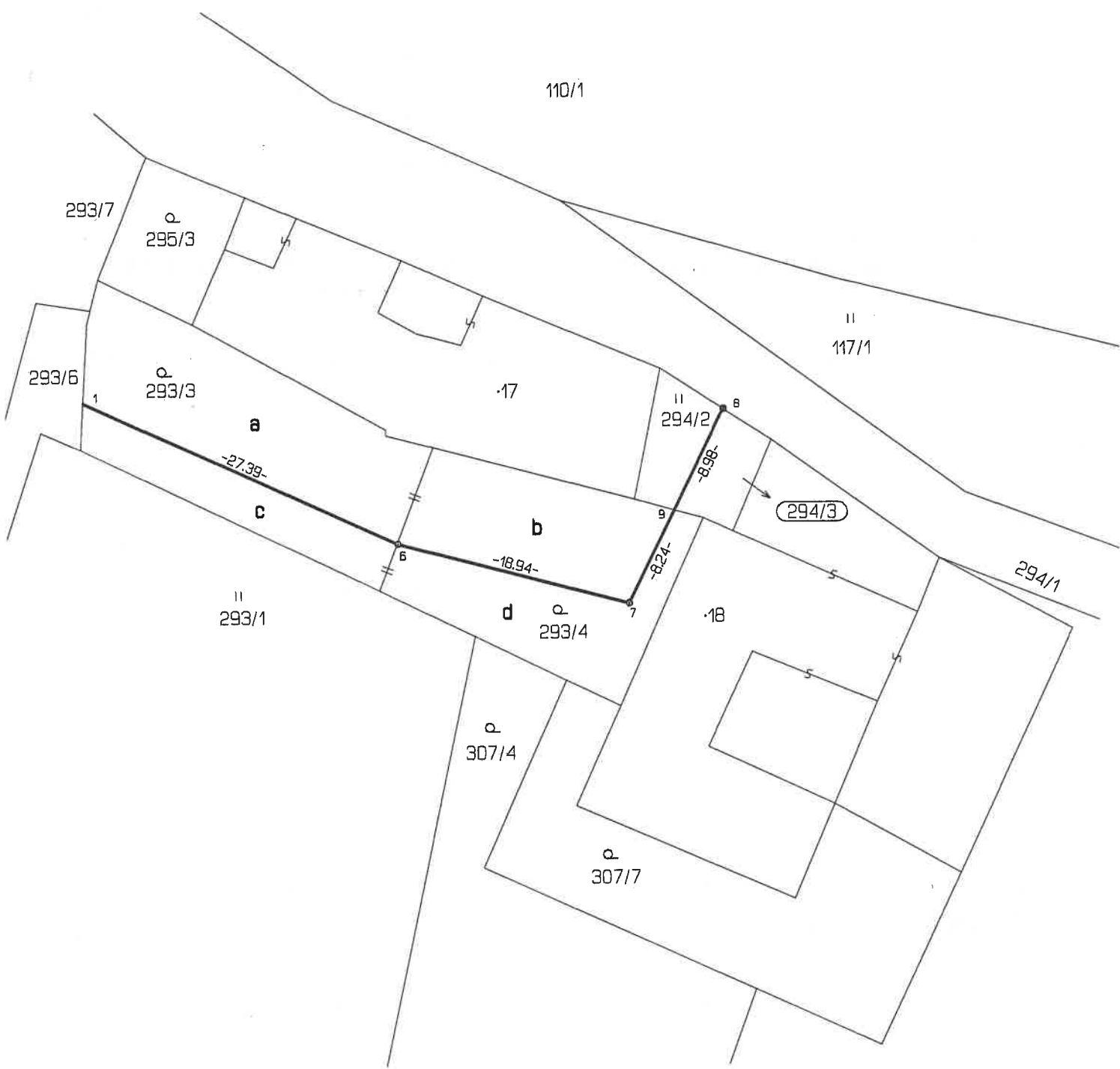

### VÝKAZ DOSAVIDNÍHO A NOVÉHO STAVU ÚDAJŮ KATASTRU NEMOVITOSTÍ

Dosavidní stav				Nový stav															
Označení pozemku parc. číslem	Výměra parcely		Druh pozemku Způsob využití	Označení pozemku parc. číslem	Výměra parcely		Druh pozemku Způsob využití	Typ stavby Způsob využití	Způsob určení výměry	Porovnání se stavem evidence právních vztahů									
	ha	m <sup>2</sup>			ha	m <sup>2</sup>				Díl přechází z pozemku označeného v katastru nemovitostí	Číslo listu vlastnictví	Výměra dílu		Označení dílu					
										katastru nemovitostí	dřívější poz. evidenci	ha	m <sup>2</sup>						
293/3	3	49	zahrada	293/3	4	07	zahrada		2	293/3		986	2	49	a				
										293/4						109	1	58	b
293/4	3	08	zahrada	293/4	2	50	zahrada		2	293/3		986	1	00	c				
										293/4						109	1	50	d
																	2	50	
294/2		80	ostat. pl. zeleň	294/2	41		ostat. pl. zeleň		2	294/2		109		41					
				294/3							39					ostat. pl. zeleň	2	294/2	
	7	37			7	37													

### Výkaz údajů o bonitovaných půdně ekologických jednotkách (BPEJ) k parcelám nového stavu

Parcelní číslo podle katastru nemovitostí		Kód BPEJ	Výměra		BPEJ na dílu parcely
zjednodušené evidence	ha		m <sup>2</sup>		
293/3		75001	2	49	a
			1	58	b
			4	07	
293/4		75001	1	00	c
			1	50	d
			2	50	

Městský úřad v Nové Včelnici  
odbor VÚP, jako stavební úřad příslušný podle § 13 zákona č.183/2006 Sb., ve znění pozdějších předpisů (stavební zákon),  
**souhlasí**  
s rozdělením - scelením



pozemku dle tohoto geometrického plánu.  
Tento souhlas je opatřením ve smyslu § 82 odst. 3 stavebního zákona.

Seznam souřadnic (S-JTSK)  
Číslo bodu Souřadnice pro zápis do KN  
Y X

Dne 26.7.2010 č.j. Výst. 2724/10/SÚ  
Kód kv. Poznámka

1	710225.75	1141457.47	4	sloupek plotu
6	710200.93	1141468.98	3	pl. mezník
7	710182.59	1141473.88	3	pl. mezník
8	710174.92	1141458.50	4	pl. mezník
9	710178.91	1141466.50	4	dr. kolík

Dělit nebo scelovat pozemky lze jen na základě územního rozhodnutí, pokud podmínky pro ně nejsou stanoveny jiným rozhodnutím nebo opatřením.

GEOMETRICKÝ PLÁN pro rozdělení pozemku	Náležitostí a přesností odpovídá právním předpisům.	Katastrální úřad, katastrální pracoviště souhlasí s obřizováním parcel.
Vyhotovil: Jan BENEŠ, geodetická kancelář Nežárcké 276/IV 377 01, Jindřichův Hradec		
Číslo plánu: 87-27/2010		
Okres: Jindřichův Hradec		
Obec: Hadravova Rosička		
Katastrální území: Hadravova Rosička		
Mapový list: DKM	Geometrický plán ověřil úředně oprávněný zeměměřický inženýr: <b>Ing. Pavel PUDIL</b>	Souhlas katastrálního úřadu, katastrálního pracoviště potvrď: <b>Martina Štiplová</b>
Kód způsobu určení výměry je určen podle § 77 odst. 2 vyhlášky č. 25/2007 Sb.	Dne 24.5.2010 Číslo 29 B/2010	Dne 2. VI. 2010 Číslo 413/2010
Dosavidním vlastníkem pozemků byla poskytnuta možnost seznámit se v terénu s průběhem navrhovaných nových hranic, které byly označeny předepsaným způsobem:	Úředně oprávněný zeměměřický inženýr odpovídá za odbornou úroveň geometrického plánu, za dosažení předepsané přesnosti a za správnost a úplnost náležitostí podle právních předpisů.	Jeden výtisk geometrického plánu a předepsané přílohy jsou uloženy u katastrálního úřadu, katastrálního pracoviště.