

**LEGENDA:**

- NAVRŽENÁ NOVOSTAVBA RD S DÍLNOU - 242,37 m<sup>2</sup>
- NAVRŽENÉ DŘEVĚNNÉ PŘÍSTŘEŠKY - 81,28 m<sup>2</sup>
- ZPEVNĚNÉ PLOCHY Z DLAŽBY DLE INVESTORA - 102,23 m<sup>2</sup>
- STÁVAJÍCÍ SOUSEDNÍ OBJEKTY
- ZATRAVNĚNÉ PLOCHY
- NOVĚ NAVRŽENÉ OPLOCENÍ POZEMKU - POPLASTOVANÉ PLETIVO S OCELOVÝMI SLOUPKY, VÝŠKA 1,5 m
- STÁVAJÍCÍ OPLOCENÍ
- HRANA ZPEVNĚNÉ KOMUNIKACE
- NAVRŽENÉ OSÁZENÍ STROMKŮ
- VYZNAČENÍ HLADINY AKUSTICKÉHO TLAKU VE VZDÁLENOSTI 5 m A 10 m OD TČ

**POZNÁMKA:**

VELIKOST POZEMKU DOTČENÉHO STAVBOU RD = 1 336 m<sup>2</sup>  
 ZASTAVĚNOST POZEMKU SOLITERNÍM RD - 18,1 %  
 CELKOVÁ ZASTAVĚNOST DLE §2 Odst. 1) PÍSM. C) ZÁKONA ČÍSLO 183/2006 VE ZNĚNÍ POZDĚJŠÍCH PŘEDPISŮ JE Tedy - 18,1 %  
 PLOCHA ZELENĚ PŘI CELKOVÉ ZASTAVĚNOSTI POZEMKU (PLOCHA RD, PŘÍSTŘEŠKU PRO 2 OAA ZPEVNĚNÉ PLOCHY) - 68,1 %

**My jakožto vlastníci pozemků (a staveb na nich), které mají společnou hranici s pozemkem parc.č. 861/3, na kterém má být záměr uskutečněn, souhlasíme s navrhovaným záměrem a toto stvrzujeme svým podpisem.**

Obec Lodhěřov,  
 č. p. 168,  
 378 26 Lodhěřov

Lacko Karel a  
 Lacková Iveta,  
 č. p. 236,  
 378 26 Lodhěřov

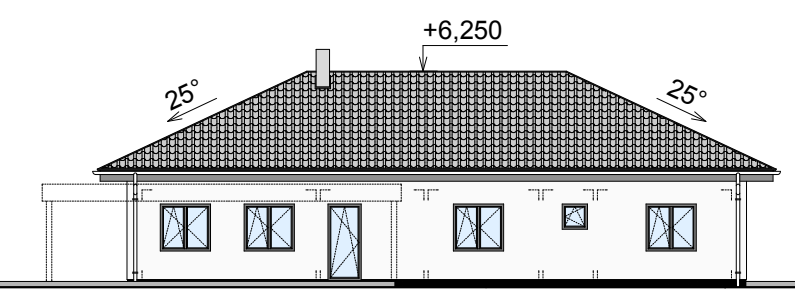
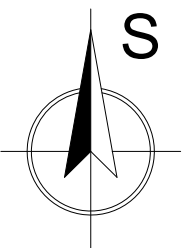

POHLED JIHOVÝCHODNÍ

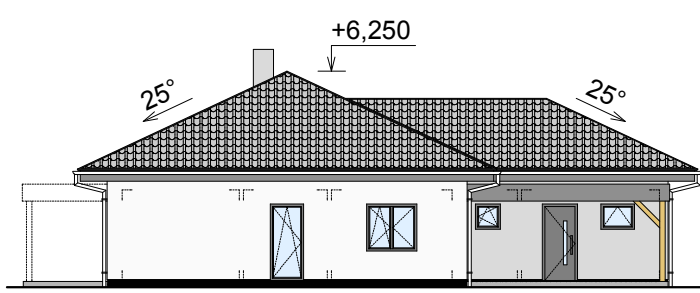

POHLED SEVEROVÝCHODNÍ

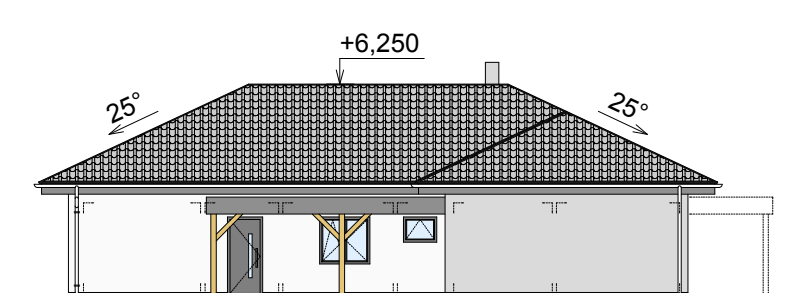

POHLED SEVEROZÁPADNÍ

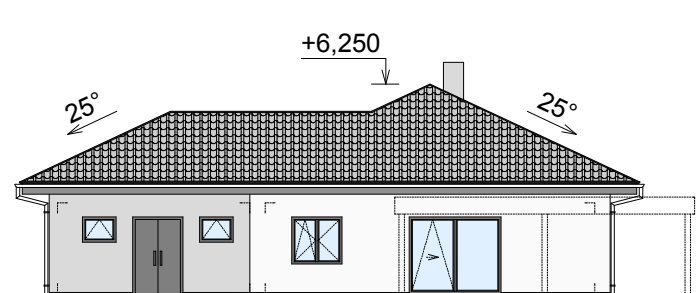

POHLED JIHOZÁPADNÍ

KÓTY JSOU UVÁDĚNY V CENTIMETRECH.

vypracoval: Bc. Jakub Lacina	navrhl: Radek Máca	zodpovědný projektant: Radek Máca	paré:
investor: <b>Pařízková Lenka Bc.</b> , Karla Čapka 350/IV, 377 01 Jindřichův Hradec; <b>Kačeňák David</b> , Oldřiš 51, 378 52 Blažejov			ČÁST: <b>C</b>
název akce:  <b>NOVOSTAVBA RODINNÉHO DOMU</b>			
místo: KÚ - Lodhěřov, parc.č.861/3 a 78/2	obsah: SITUAČNÍ VÝKRES, POHLEDY, PODPISY SOUSEDŮ		formát: 2xA4
			stupeň: DSS
			datum: 08.21
			č.arch.:
			měřítko: č.výkr.:
			1:300 -